Multi med Mening

I lokale og Anlægsfondens perspektiv

Idrætten er ikke (kun) hvad den har været
– hvordan bør vi da bygge til den?

SPARK, Odense, Arkitekter: Mutopia

LOKALE OG ANLÆGS FONDEN

Lokale og Anlægsfonden

- STØTTER EKSEMPELBYGGERIER INDENFOR IDRÆT, KULTUR OG FRILUFTSLIV
- UDVIKLER NYSKABENDE PROJEKTER
- RÅDGIVER IFM. UDVIKLINGS – PLANLÆGNINGS- OG BYGGEPROJEKTER
- INDSAMLER, SKABER OG FORMIDLER VIDEN

LOKALE OG ANLÆGS FONDEN

ALLESTED - VEJLE
Fritidscenter

Lokale og Anlægsfonden

Etableret 1994 som en selvstændig enhed under Kulturministeriet efter armslængdeprincippet

Bestyrelse med 7 medlemmer

- 4 medlemmer udpeges af kulturministeren
- 3 medlemmer udpeges af idrætsorganisationerne DIF, DGI, DFIF

Sekretariat med 11 ansatte

- Direktør
- Analysechef
- Arkitekt
- Sekretær
- Udviklingskonsulenter
- Kommunikationskonsulent
- Økonomikonsulent

http://www.loa-fonden.dk/om-fonden/

LOKALE OG ANLÆGS FONDEN

Uddeler ca 80 millioner årligt

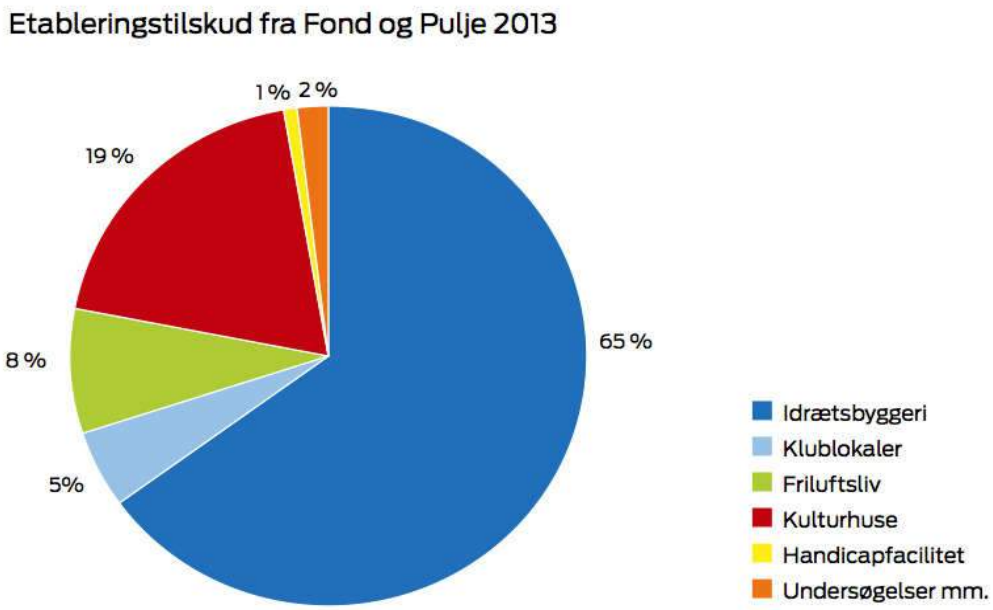

http://www.loa-fonden.dk/media/1720/aarsmagasin_2016.pdf

MISION OG VISION:

- Flere og bedre aktivitets-m2 til det frivillige idræts-, kultur- og fritidsliv.
- Af en UDVIKLENDE karakter
- Som INSPIRERER andre til at realisere kvalitetsbyggeri

LOKALE OG ANLÆGS FONDEN

Mindre projekter < 1,2 mio > Store projekter

- Maksimal projektomkostninger 1,2 mio
- Maks støtte 180.000,-
- Ingen projektudviklende sagsbehandling

http://www.loa-fonden.dk/ansoegning/

- Minimum projektomkostning 1,2 mio
- Støtteramme 5 – 20%
- Projektudviklende sagsbehandling

Meget har ændret sig –
har foreninger og faciliteter fulgt med?

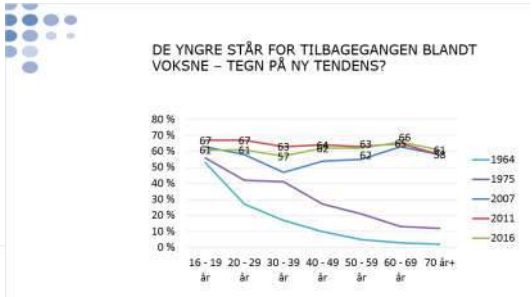

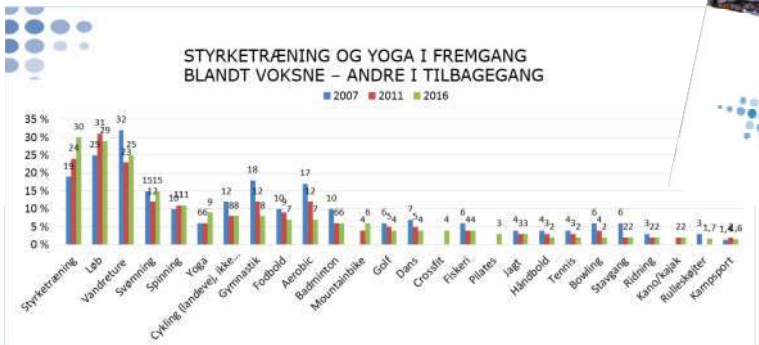

LOKALE OG ANLÆGS FONDEN

Idrætten er ikke hvad den har været …

Tendenser - opsummeret

- Vi dyrker idræt hele livet (de ældre er kommet til)
- Kvinder og mænd er lige aktive
- Børnene er i foreninger og i idrætsfaciliteter
- Voksne er selvorganiserede/private og er udenfor
- De store boldspil er blevet suppleret med mange andre aktiviteter

LOKALE OG ANLÆGS FONDEN

Nogle ”nye” brugergrupper

Det er ikke nok
at være til stede …

Multi med mening
Frederikshavn 2017

LOKALE OG ANLÆGS FONDEN

Og så det helt urimelige …

POLITIKEN DEBAT DEBATINDLÆG LEDER KRONIKEN KLUMMER DAGENS TEGNING INDSEND DEBATINDLÆG MENU

Tegning: Mette Dreyer (arkiv)

DEBATINDLÆG 15. MAR. 2017 KL. 19.35

SIGRID FRIIS PROSCHOWSKY
Statskundskabsstuderende og forretningsudvalgsmedlem i Radikal Ungdom

12-talspige: Vi skal have mere kvote 2 og færre af min slags

Karakterer siger ikke ret meget om hverken kompetencer, motivation eller mål. Så øg kvote-2-optaget i stedet for at vælge 12-talspiger som mig.

FOR ABONNENTER

LÆS M

Forfatter: Selvfølgel
være hierarkisk for
og jordemødre
43 minutter siden

Særaftalen om Eur
Danmark dårligere
havde gjort
4 timer siden

LOKALE OG ANLÆGS FONDEN

De ældre

mindre af dette

mere af dette

Kan det byggede miljø rekruttere og fastholde?

- Generelle kvaliteter
- (skjulte) Læringslag
- Særlige faciliteter
- Funktionel robusthed
- Fleksible / skalerbare arealer
- Umiddelbare – let tilgængelige aktivitetsmuligheder
- Balancerede ejerskabsfølelser

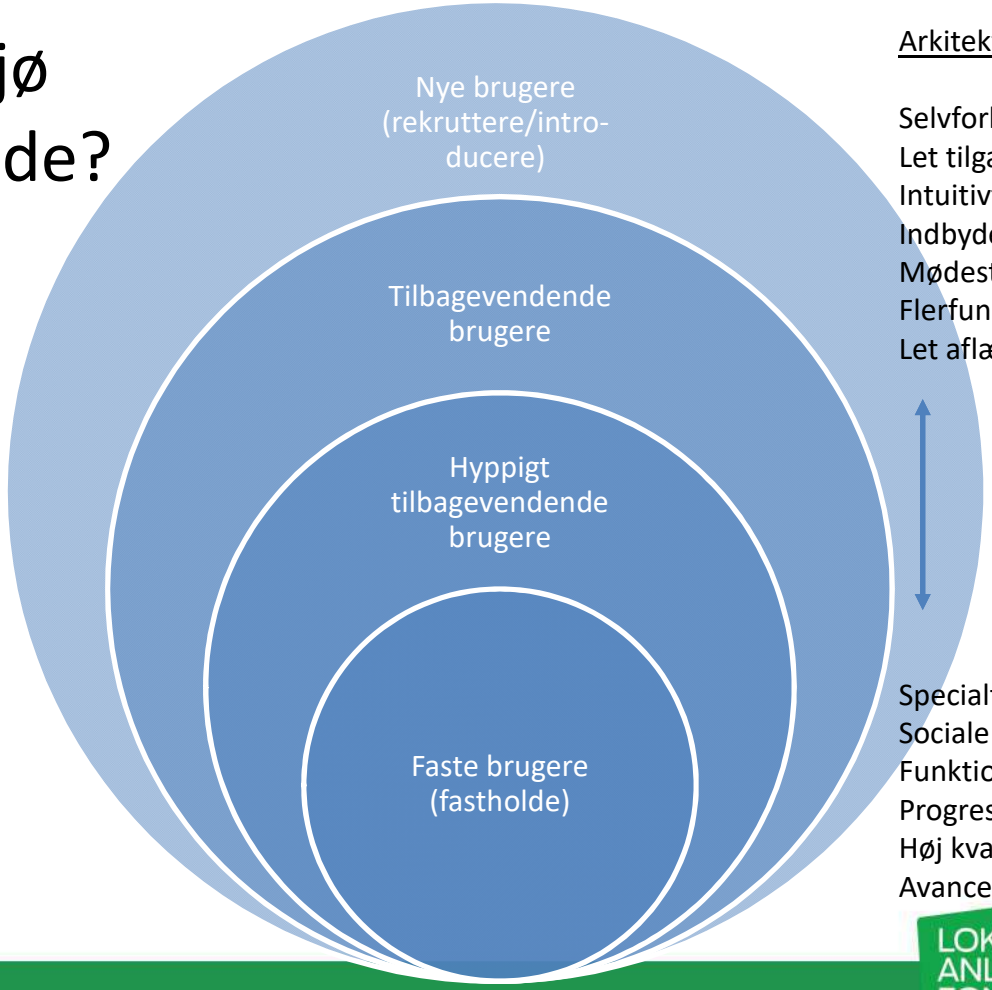

Arkitektonisk fokus

Selvforklarende
Let tilgængeligt
Intuitivt
Indbydende
Mødested
Flerfunktionelt
Let aflæselig

Specialfunktioner
Sociale faciliteter
Funktionelt
Progressionsparat
Høj kvalitet
Avanceret

LOKALE OG ANLÆGS FONDEN

Hvilket behov adresserer vi?

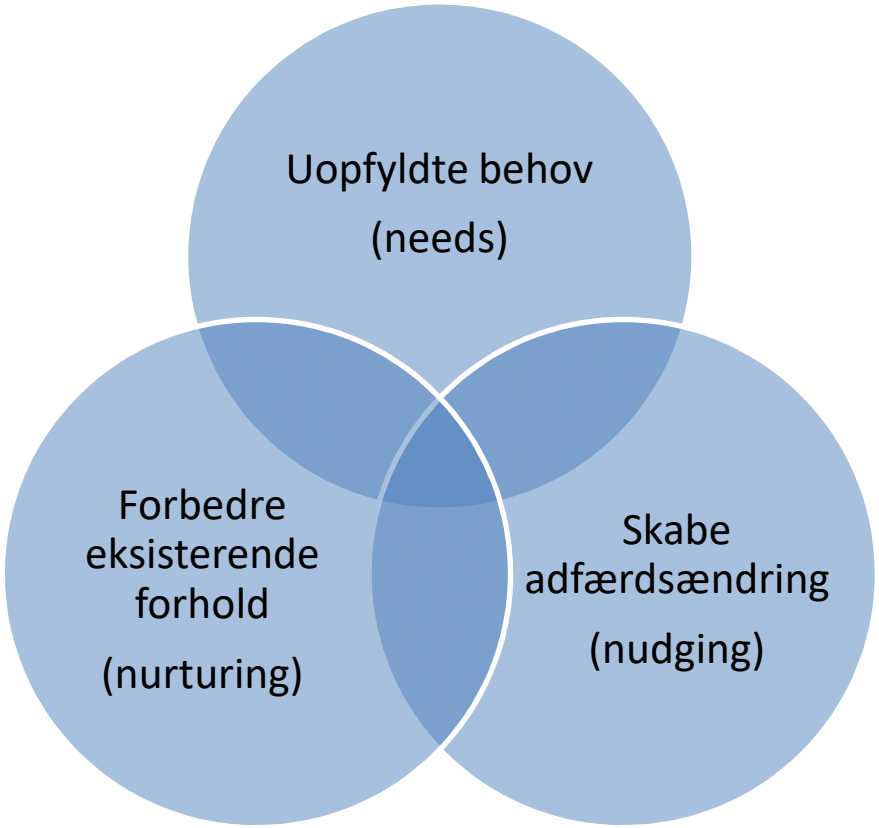

Pilgaard, Idan (2016)

LOKALE OG ANLÆGS FONDEN

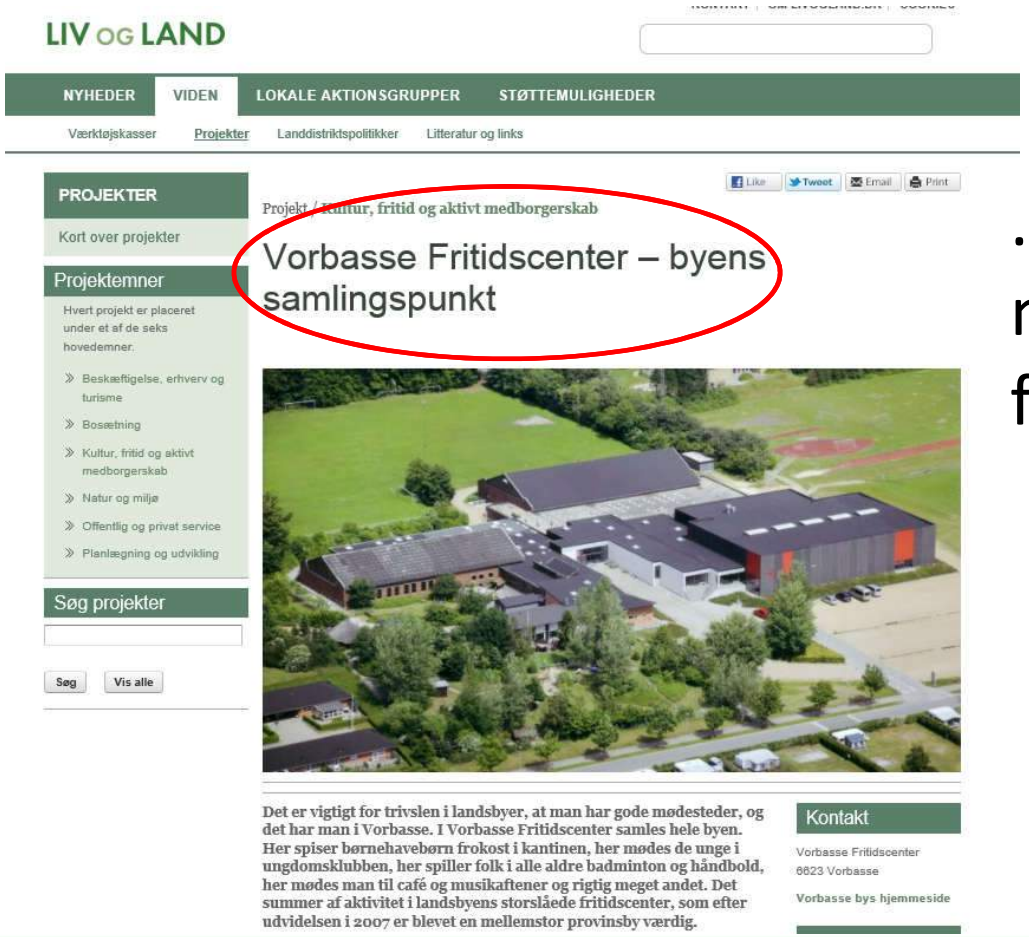

… eller en tillukket, monofunktionel arena for de idrætsvante?

LOKALE OG ANLÆGS FONDEN

Lokalområdets samlingspunkt?

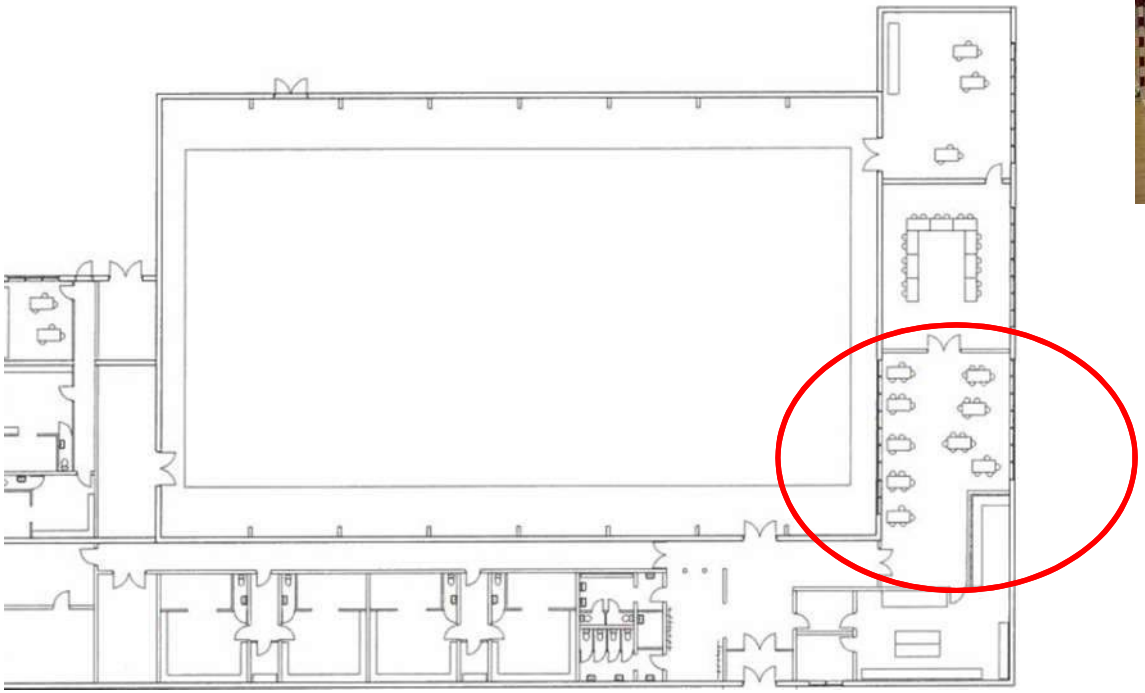

Aktiviteten i centrum

LOKALE OG ANLÆGS FONDEN

En ny disponering?

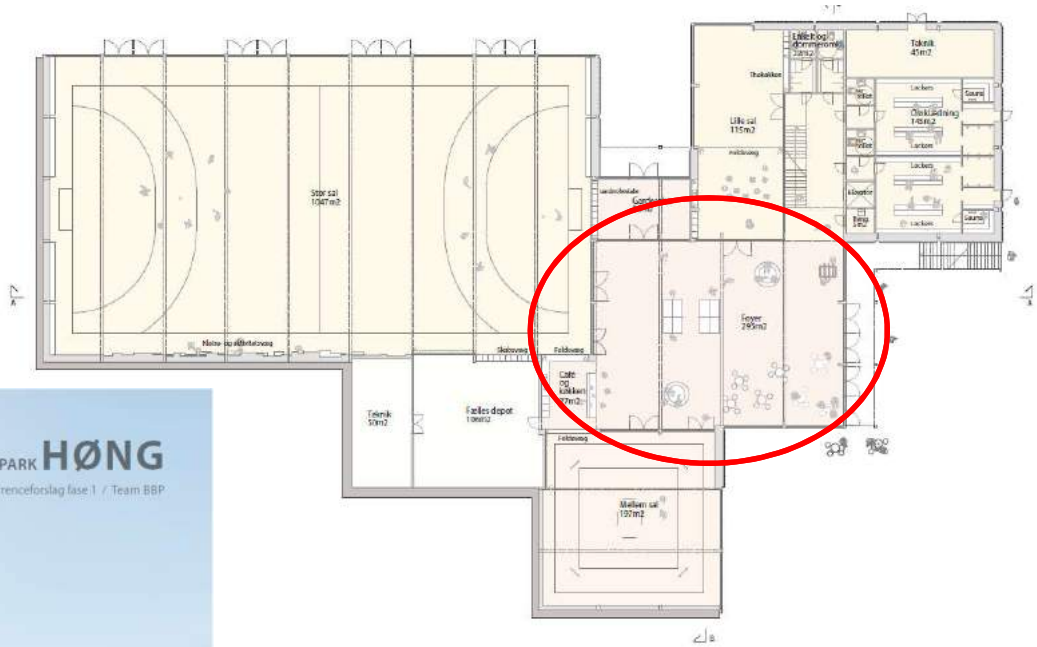

Kultur- og Bevægelsespark Høng, koncept, BBP

Når faciliteten er kernen …

Game
Esbjerg

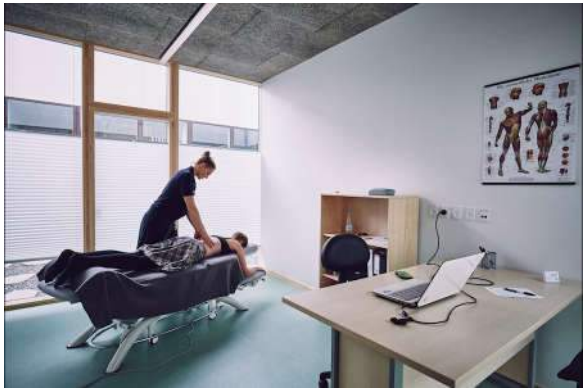

ARKITEKT
ELKIÆR + EBBESKOV,
Leth & Gori, Bascon

OPFØRT
2015

BEVILLING
10.000.000 kr.

ANLÆGSSUM
69.000.000 kr.

BYGHERRE
Pulsen i Salling

AREAL
4.570 m²

GLENEAGLES COMMUNITY CENTER

Patkau Architechts

Ligestillede
Brugergrupper

Bred palet af aktiviteter

Mødested med høj
arkitektonisk kvalitet

LOKALE OG ANLÆGS FONDEN

Multi med mening
Frederikshavn 2017

LOKALE OG ANLÆGS FONDEN

West Vancouver Memorial Library Book Drop

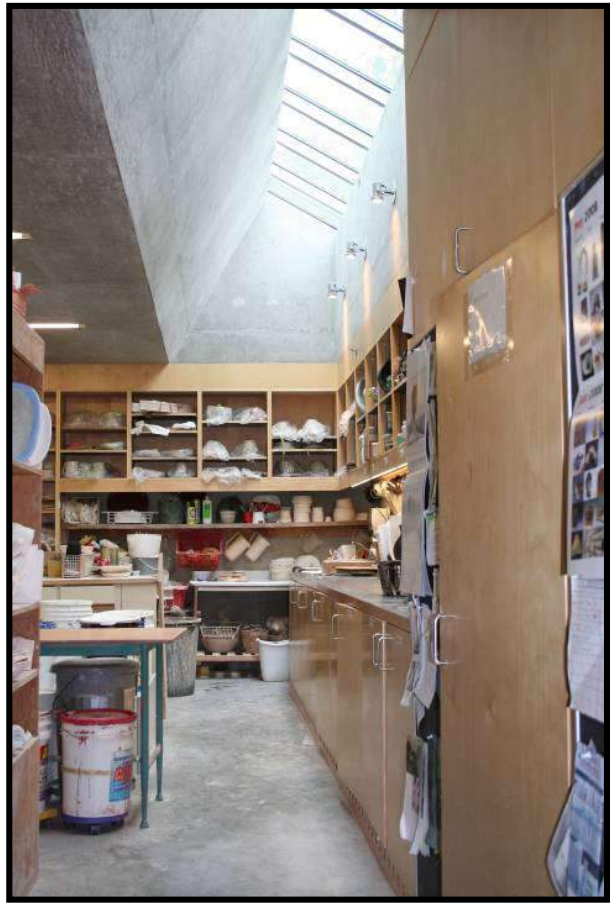

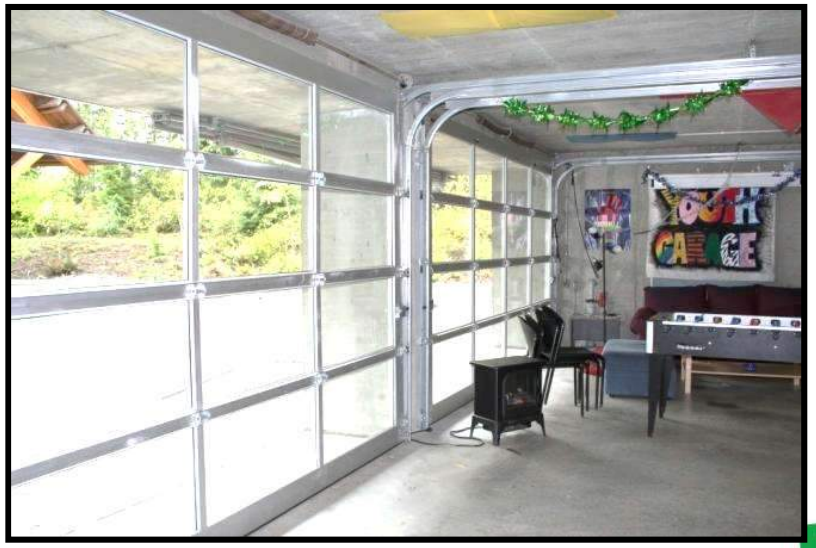

Multi med mening
Frederikshavn 2017

LOKALE OG ANLÆGS FONDEN

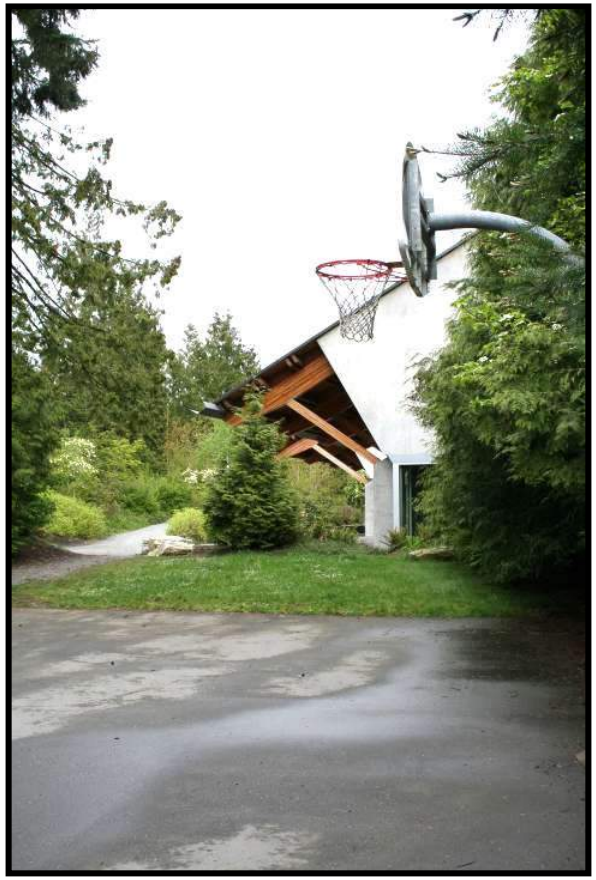

LOKALE OG ANLÆGS FONDEN

Mellem ”fokus” og ”bred appel”

Funktionalitet

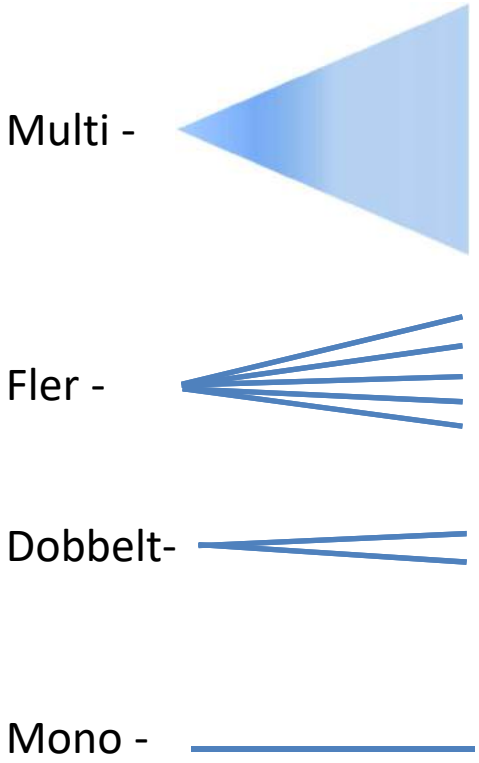

Dobbeltfunktionalitet …

Rabalderparken er et state of the art vandteknisk anlæg, der håndterer op til 23.000 m3 regnvand …

Rabalderparken er det svedigste skatespot og DK's sygeste snakerun!

LOKALE OG ANLÆGS FONDEN

Æstetisk- of funktionel robusthed?

LOKALE OG ANLÆGS FONDEN

Æstetisk- og funktionel robusthed

Fitnessinstallation, Kalvebod Bølge – KLAR arkitekter

Et byrum – åben programmering

Carlsberg

Multi med mening
Frederikshavn 2017

LOKALE OG ANLÆGS FONDEN

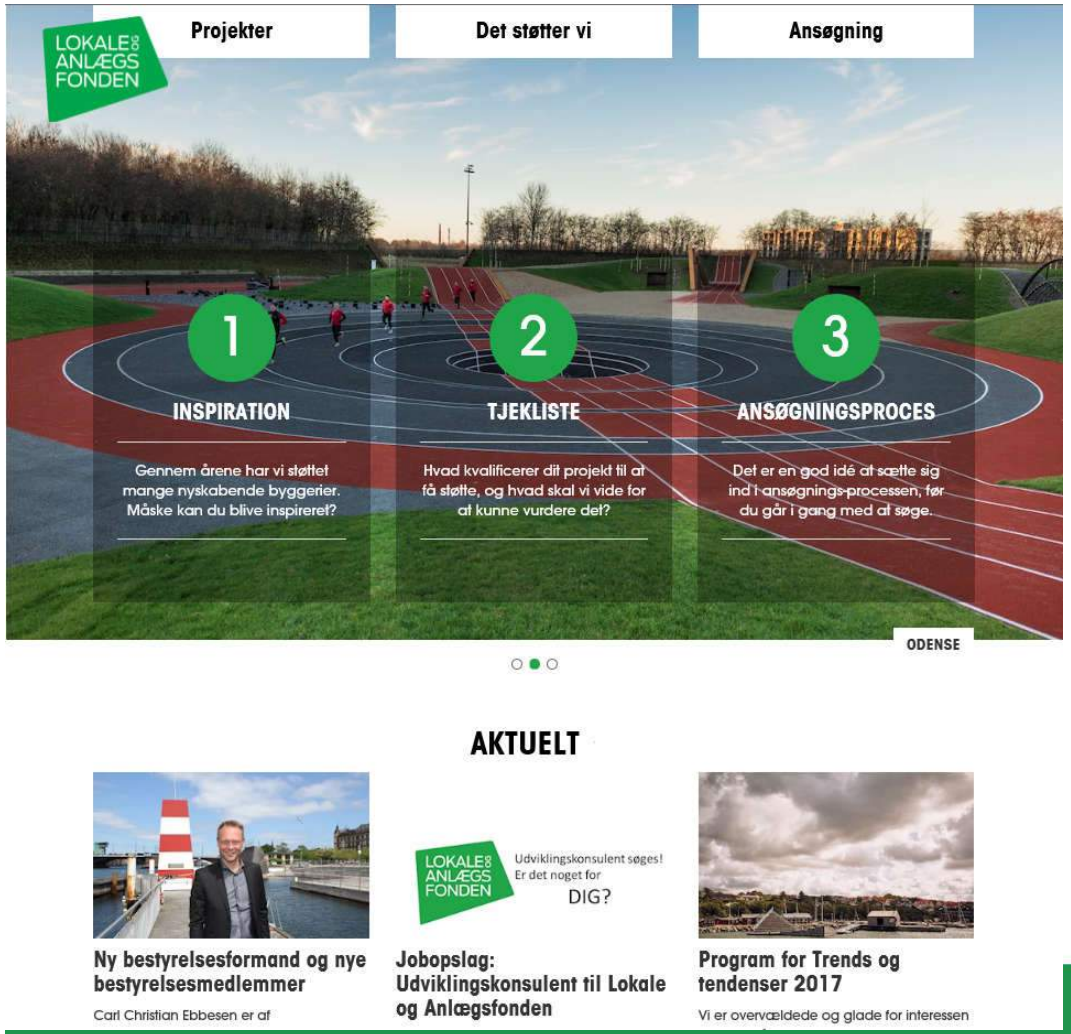

Her kan man se mere …

LOKALE OG ANLÆGS FONDEN

HAR VI NÅET ET VENDEPUNKT?

Voksne +16 år

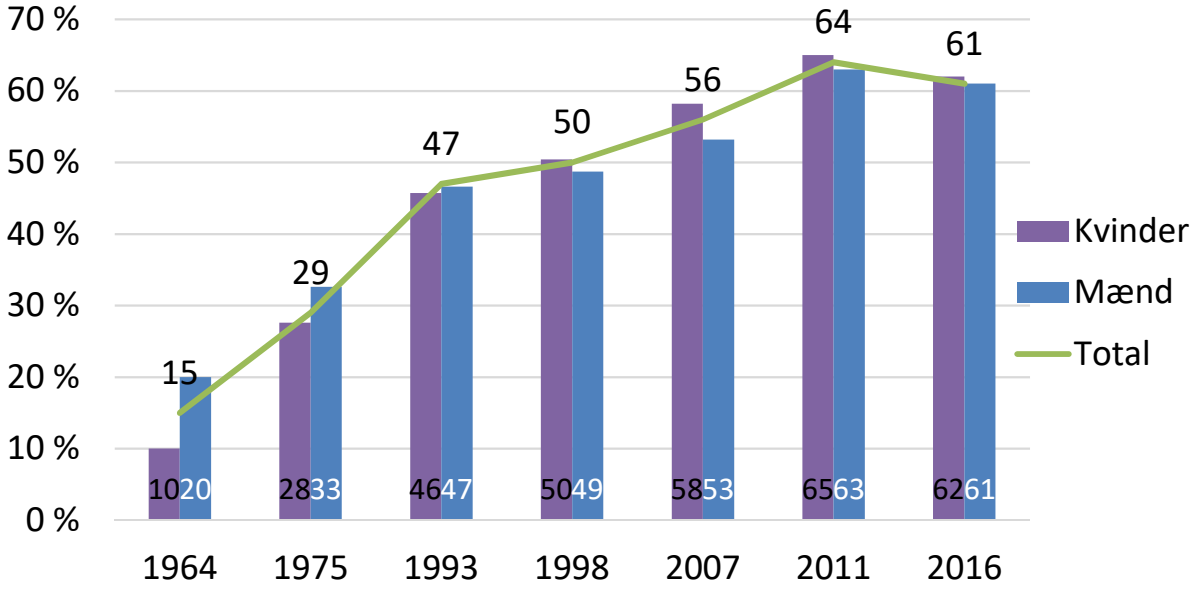

Andel, der svarer ja til spørgsmålet 'Dyrker du normalt motion/sport?'

LOKALE OG ANLÆGS FONDEN

DE YNGRE STÅR FOR TILBAGEGANGEN BLANDT VOKSNE – TEGN PÅ NY TENDENS?

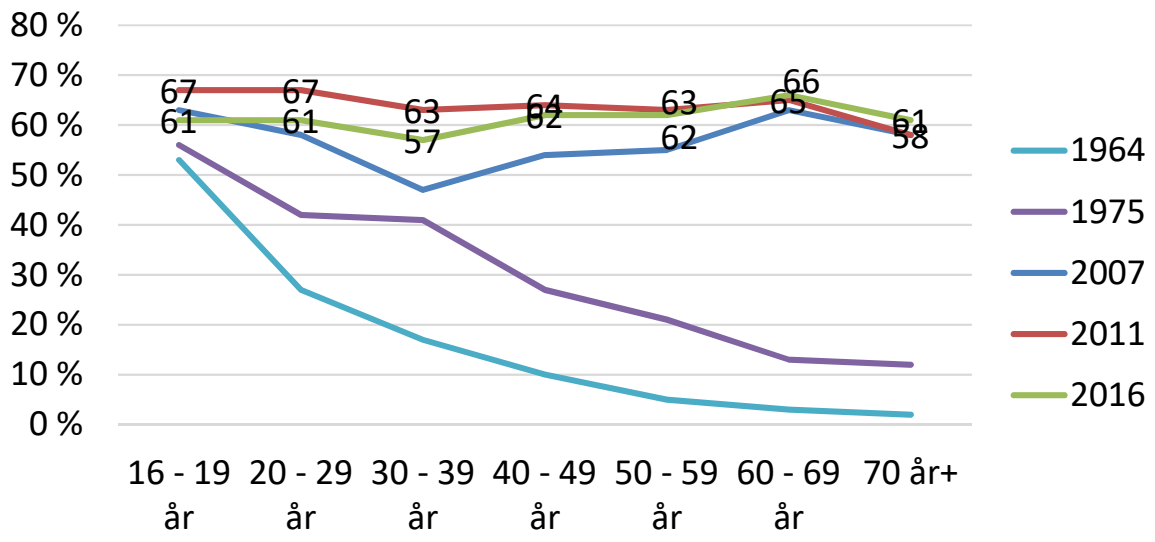

LOKALE OG ANLÆGS FONDEN

STYRKETRÆNING OG YOGA I FREMGANG BLANDT VOKSNE – ANDRE I TILBAGEGANG

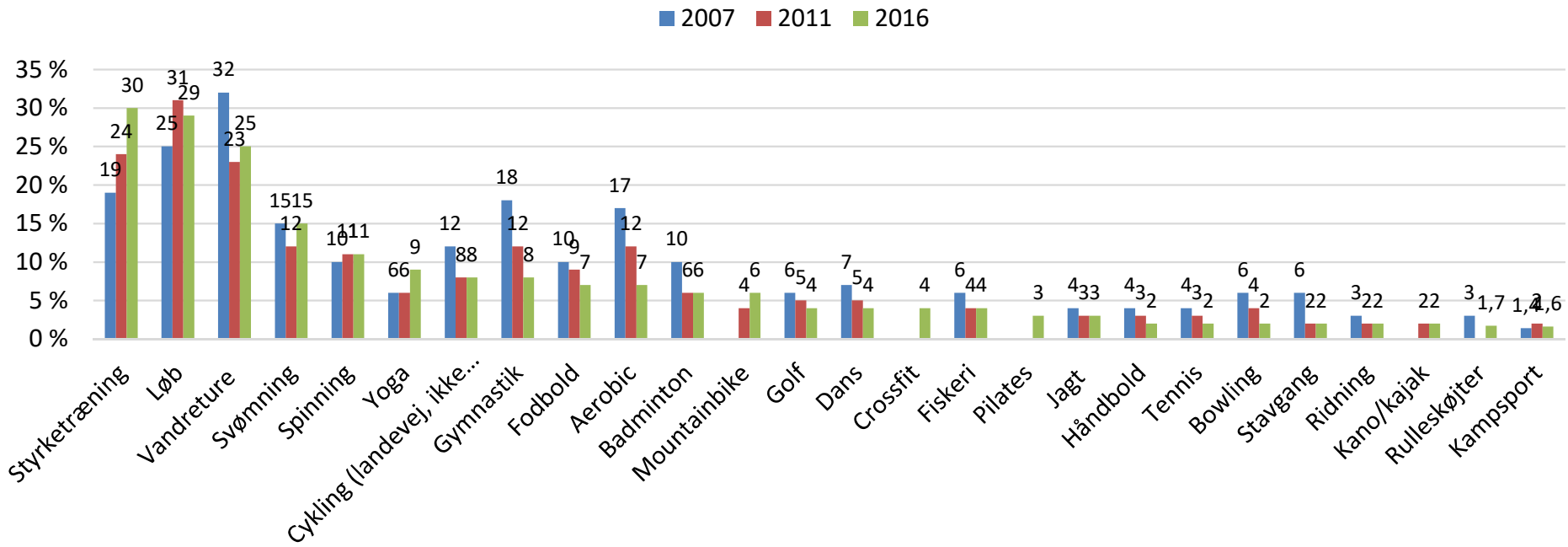

LOKALE OG ANLÆGS FONDEN

TILBAGEGANG I MANGE AKTIVITETER BLANDT BØRNENE – MEN UNDTAGELSER:

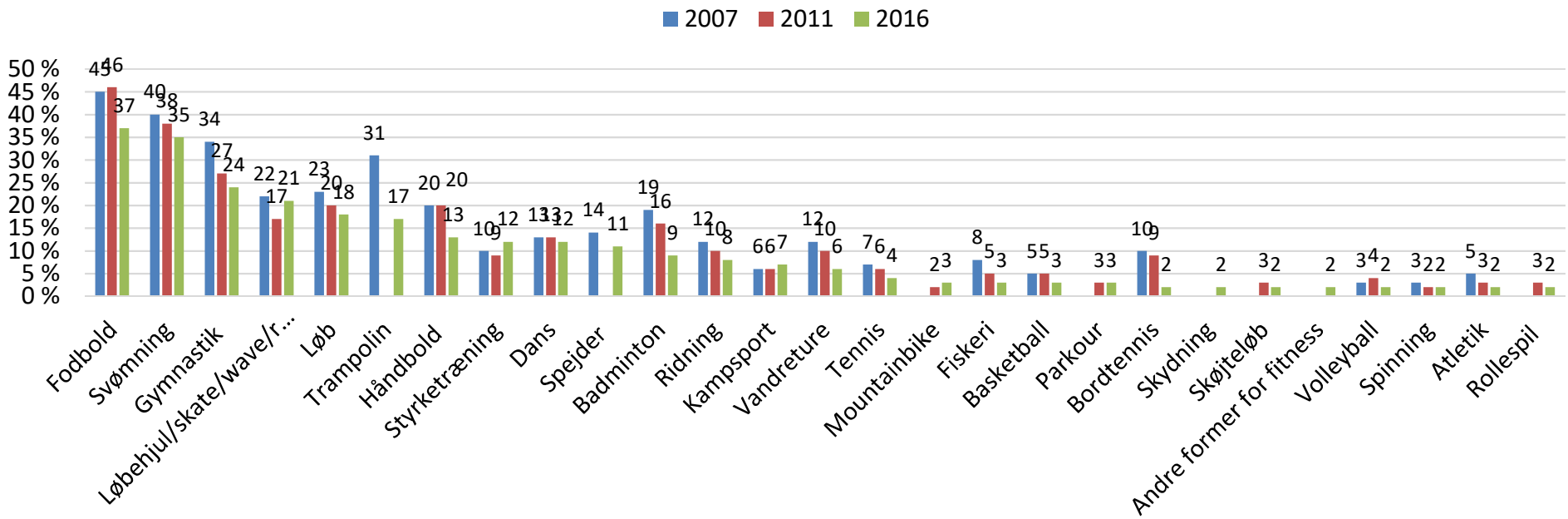

LOKALE OG ANLÆGS FONDEN

DE UDENDØRS 'ARENAER' STÅR STADIG CENTRALT BLANDT VOKSNE

Andelen af *idrætsaktive* voksne (+16 år), der benytter forskellige faciliteter/udeområder til sport eller motion

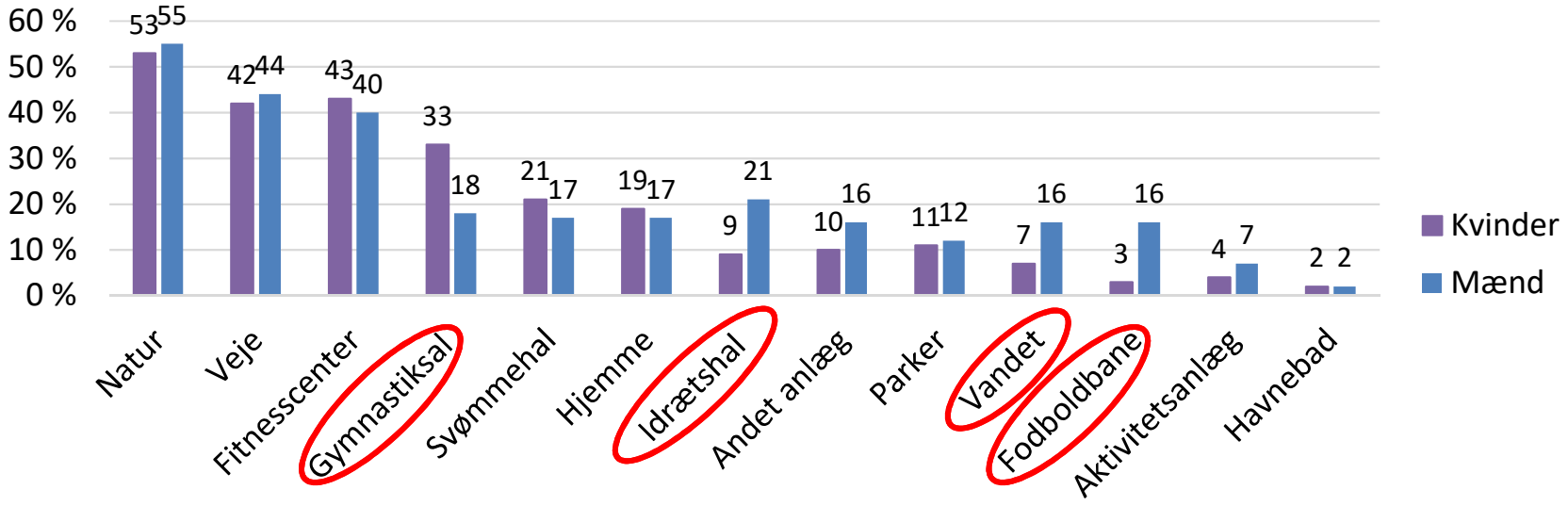

LOKALE OG ANLÆGS FONDEN

BØRN SAMLES OM TRADITIONELLE FACILITETER

Andelen af *idrætsaktive* børn fra 7-15 år, der benytter forskellige faciliteter/udeområder til sport eller motion. Konstant siden 2007.

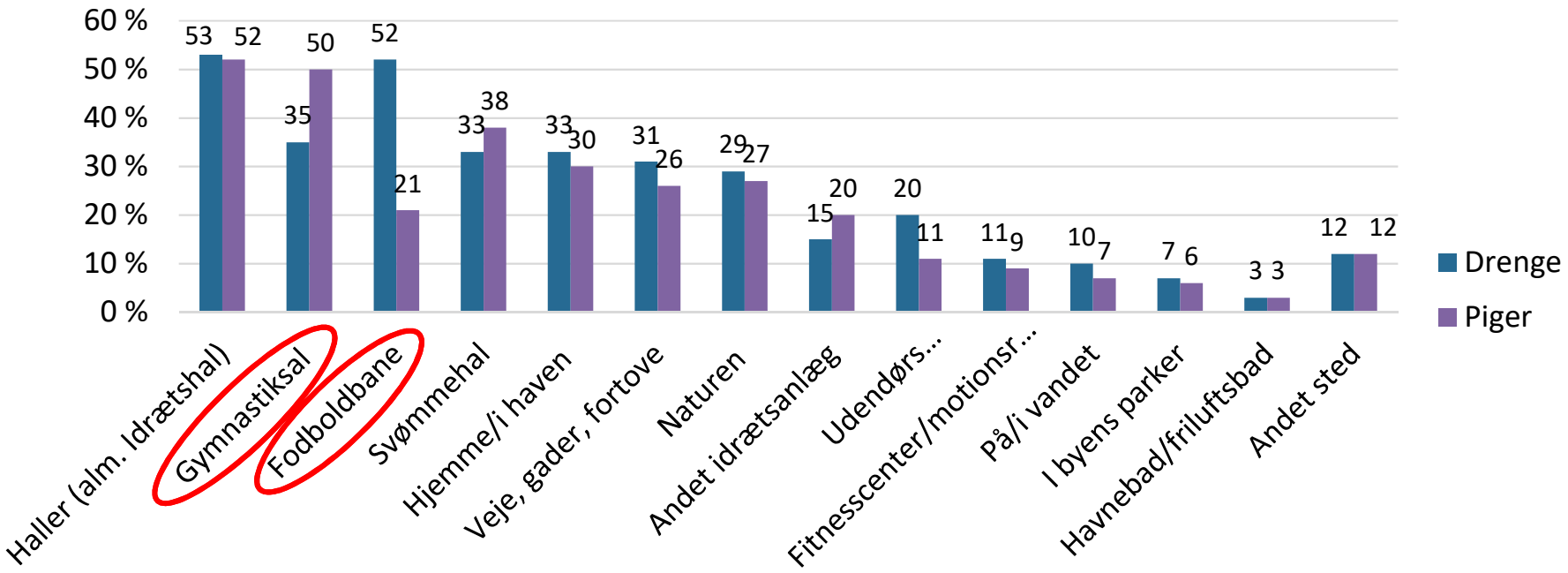

ANLÆGS FONDEN

FORENINGSIDRÆTTEN LIGGER I KONKURRENCE MED ANDRE ORGANISERINGSFORMER:

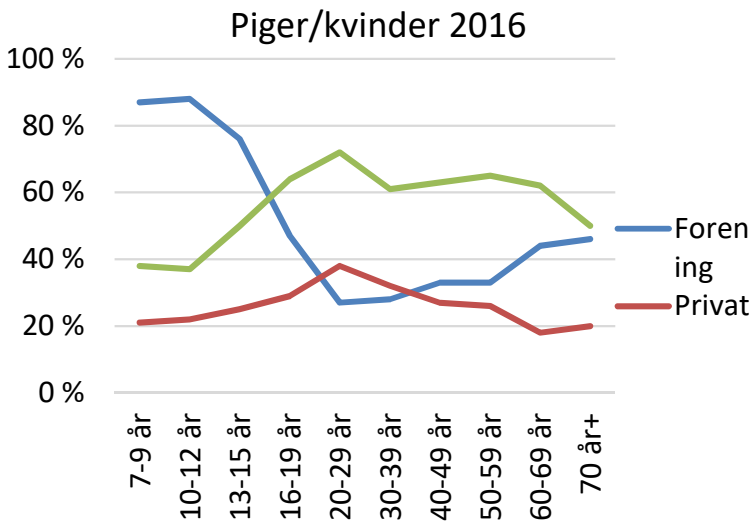

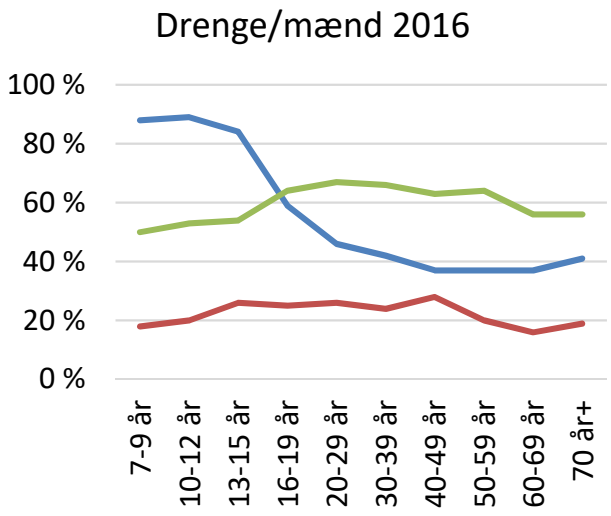

LOKALE OG ANLÆGS FONDEN

Hvorfor dyrker børn idræt?

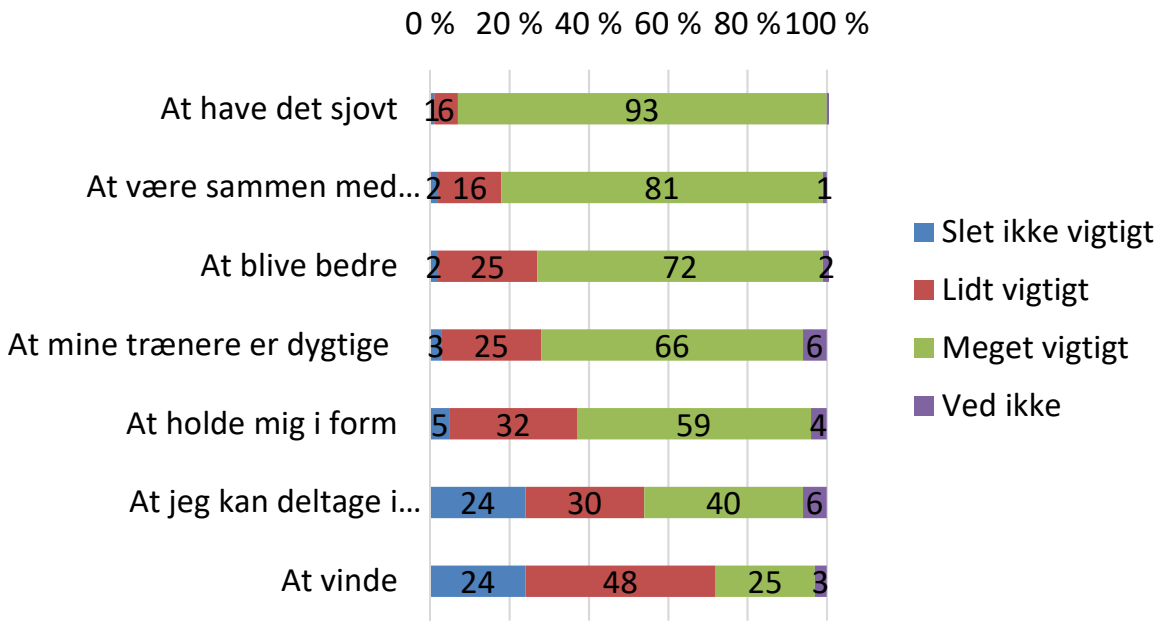

Bygger vi til begge køn?

Voksne +16 år

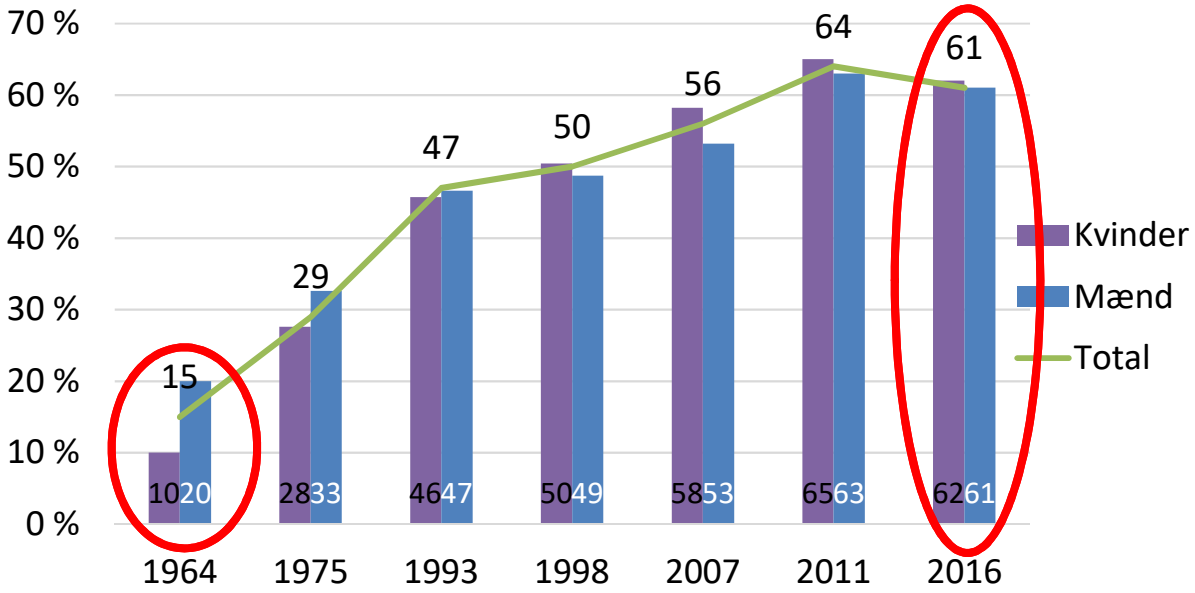

Andel, der svarer ja til spørgsmålet 'Dyrker du normalt motion/sport?'

LOKALE OG ANLÆGS FONDEN

Fra specialfacilitet
til inviterende aktivitetslandskab

Andre legende og introducerende tilgange – ”idrætseksperimentarier”

Arkitekter: Keinicke & Overgaard

Foto: Rune Johansen

Arkitekter: Keinicke & Overgaard

Foto: Rune Johansen

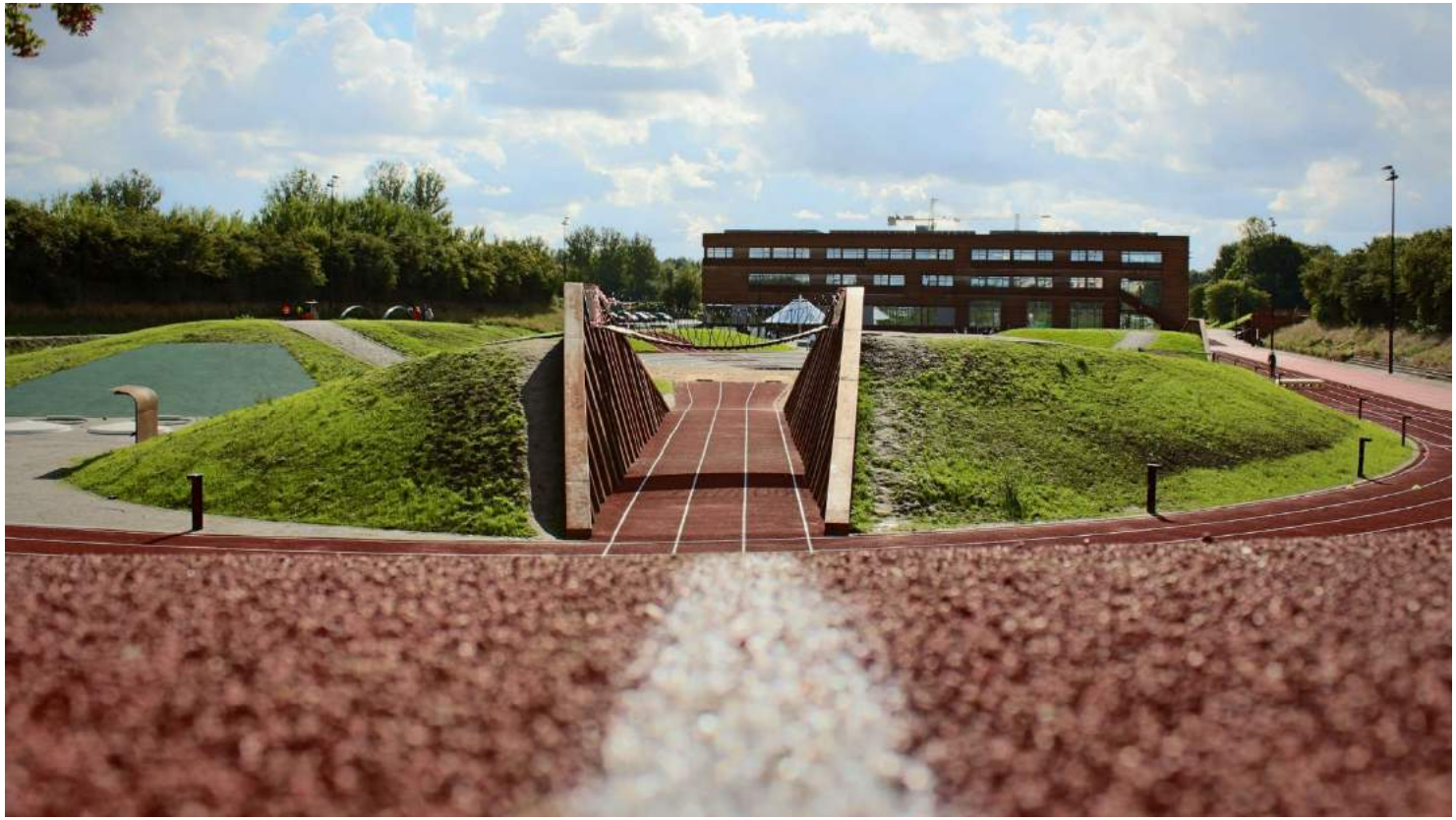

Arkitekter: Keinicke & Overgaard

Foto: Rune Johansen

Fodbold -

EKSPERIMENTARIET_oversigtsplan
Jordvold
Jordvold
Jordvold
Asfaltflade
det urbane stræg
Gruse
Kunstbane
Leg
Sø
Parkering
GHB
Center for Idræt og Arkitektur

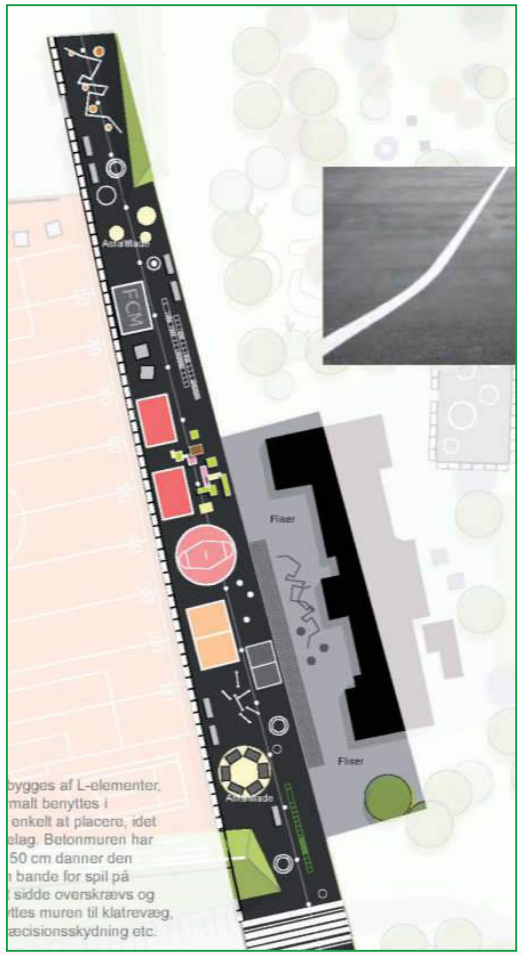

Foto: Rune Johansen

Tendenser i idrætsfaciliteter
Lokale og Anlægsfonden

LOKALE OG ANLÆGS FONDEN

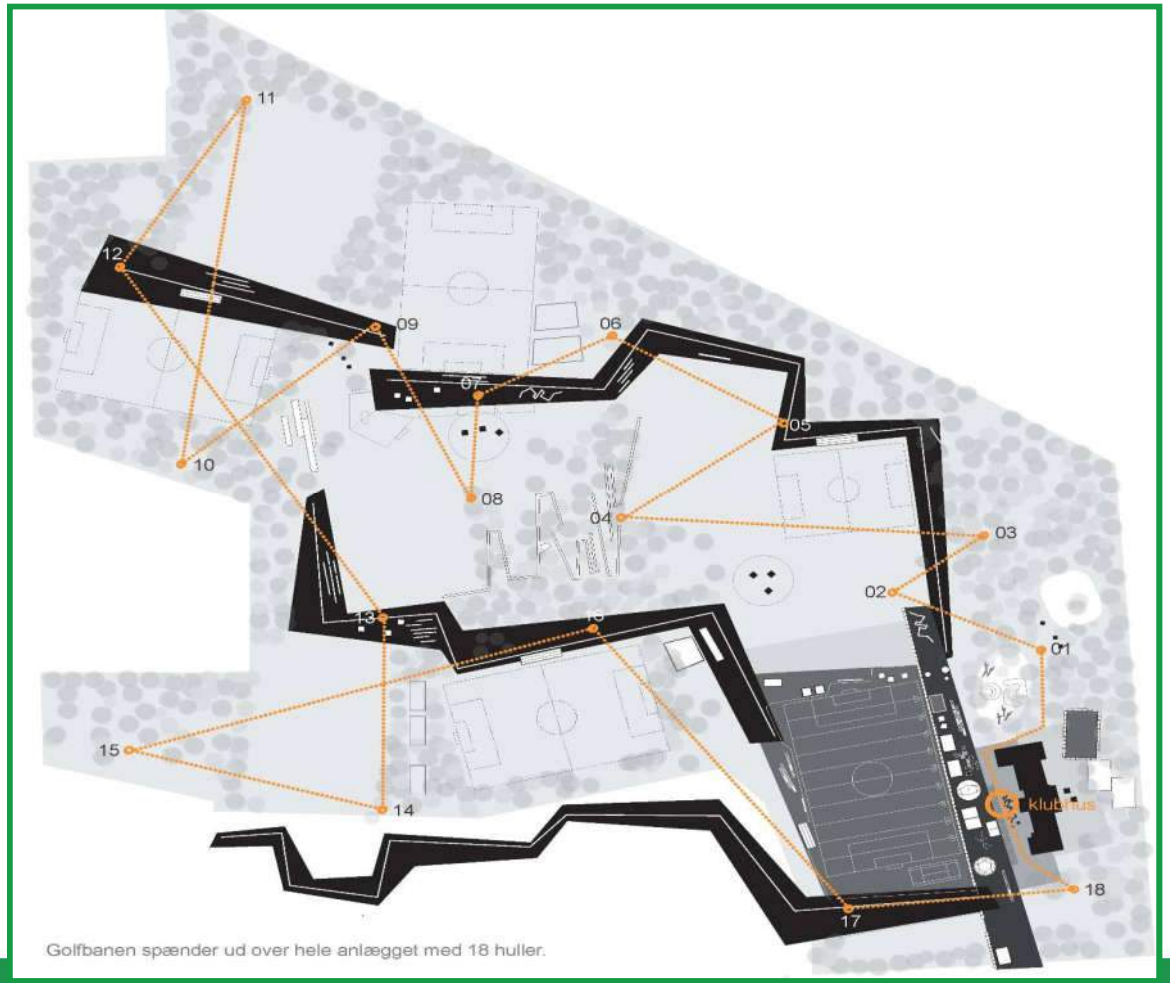

Golfbanen spænder ud over hele anlægget med 18 huller.

Udendørs aktiviteter binder sammen

SPARK, Odense

Odense, Arkitekter: Mutopia

Fra græsørken til bypark

Arkitekter: Mutopia
Foto: Rune Johansen

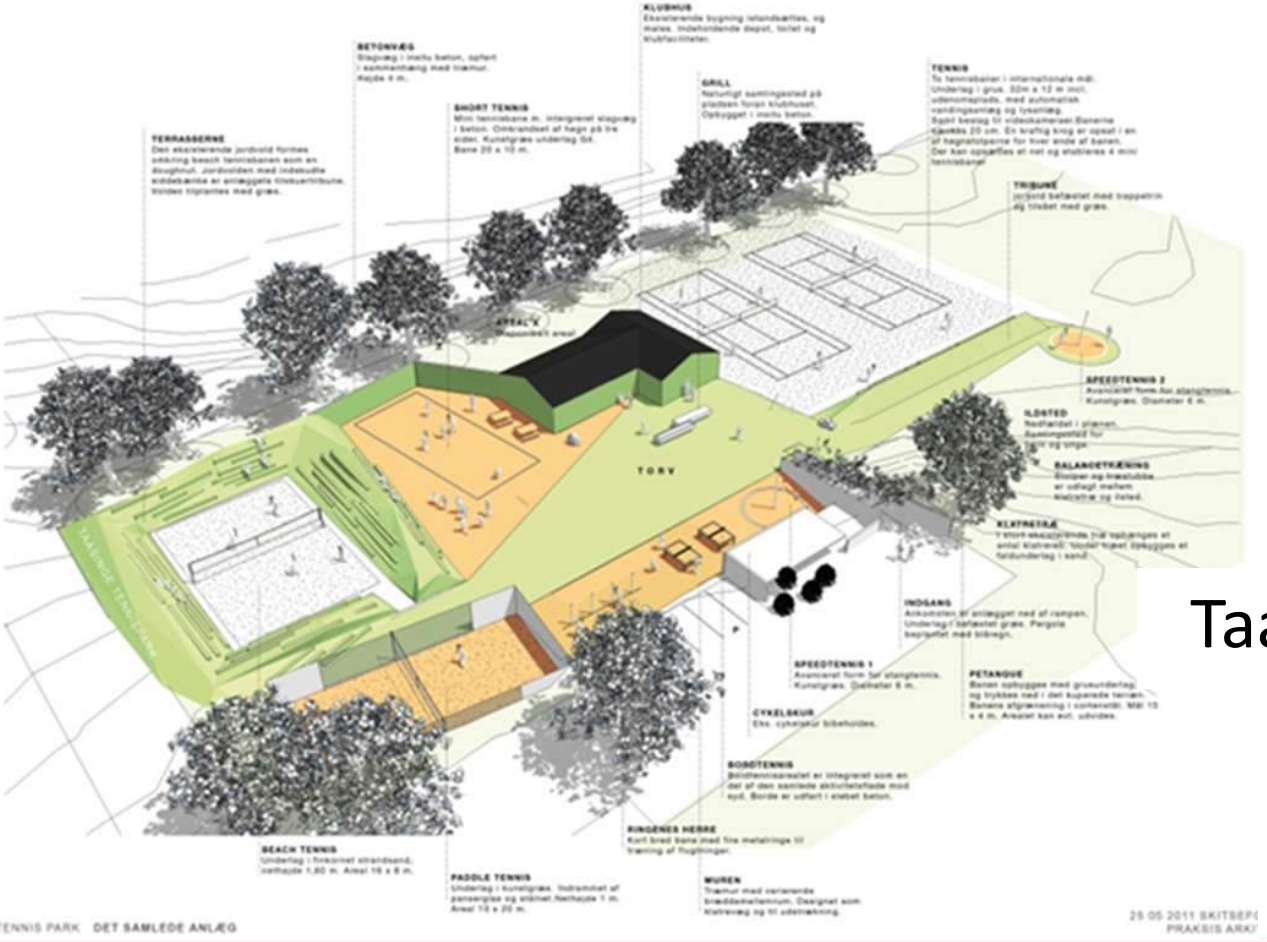

Taasinge Tennis Park

Praksis Arkitekter

Taasinge Tennis Park

Foto: Rune Johansen

ANLÆGS FONDEN